Bibel center
MINDEN

# Unsere Ausstellungen & Angebote

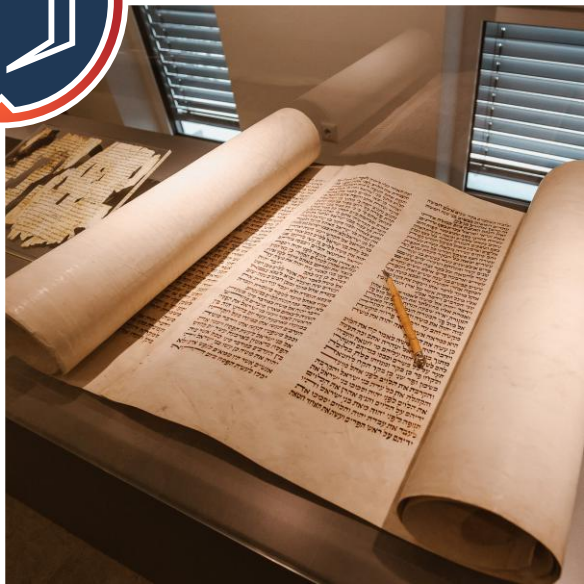

© 2023: BibelCenter Minden e.V.

# HERZLICH WILLKOMMEN

Die Bibel ist buchstäblich ein vielseitiges Buch und wird zu Recht als ganze Bibliothek bezeichnet. Sie enthält etwa drei Millionen Buchstaben und 738.765 Wörter, ungefähr 31.170 Verse und 1245 Seiten, genau 1.189 Kapitel und 66 Bücher.

Die Vielseitigkeit der Bibel besteht jedoch nicht vordergründig in der Menge ihrer Seiten, sondern auch in vielen unterschiedlichen Facetten ihrer Entstehung, Überlieferung und besonders ihrer Botschaft.

Nach einer der zahlreichen Führungen im Bibelcenter berichteten mir einige Schüler, dass ihnen nicht bewusst war, wie „vielseitig interessant“ die Bibel sei. Mit diesem kurzen Feedback zum Gehörten und Gesehenen brachten sie zum Ausdruck, dass es für sie eine lohnenswerte Veranstaltung war.

Als Bibelcenter-Team sind wir davon überzeugt, dass es sich lohnt immer mehr über die zahlreichen Facetten der Bibel zu erfahren. Hierzu dient auch diese Informationsbroschüre, die Sie als herzliche Einladung ins Bibelcenter Minden verstehen dürfen.

Auf Ihren Besuch freuend grüßt Sie

Andreas Hall

Leiter des Bibelcenter Minden

Tietzelweg 5
32425 Minden

EINTRITT FREI!

# BIBELMUSEUM IN MINDEN

Das Herzstück des Bibelcenter ist das im Jahr 2022 neu gestaltete Bibelmuseum am Tietzelweg 5 in Minden. Den inhaltlichen Schwerpunkt der Dauerausstellung bilden dabei die visuelle Darstellung der biblischen Entstehungsgeschichte, die plastische Illustration der Hauptaussagen der Bibel und die anschauliche Darbietung von durch die Bibel hervorgerufenen Auseinandersetzungen in früherer und heutiger Zeit.

Auf Sie warten zahlreiche sehenswerte Exponate, Modelle und Dioramen rund um das Buch der Bücher. Faszinierende Nachbauten der Arche, der Stiftshütte und des Tempels lassen Kinderherzen höherschlagen und führen schon die Kleinsten in die Welt der Bibel hinein. Unsere zahlreichen Dioramen lassen biblische Berichte wie die Schöpfung, die zehn Plagen, die Geburt und die Auferstehung Jesu Christi lebendig werden.

Gerne führen wir einzelne Besucher oder Gruppen (wie z.B. Schulklassen, Jugend- und Gemeindegruppen, Seniorentreffs) durch die Ausstellung und stehen für Ihre Fragen bereit. Das Bibelmuseum richtet sich an Einzelpersonen und auch Gruppen ab einem Alter von etwa 6 Jahren.

Termine für Führungen können Sie telefonisch oder über die Internetseite buchen:

bibelcenter-minden.de/bibelmuseum/

ON AIR
STOP
7.81
OK
ARZOPA

Massada

# TAGESSEMINARE IN MINDEN

Das Bibelcenter versteht sich nicht nur als eine Einrichtung, die sich an musealen Darstellungsformen orientiert und dabei die Heilige Schrift vorstellt und ihre Geschichte erzählt, sondern auch als einen Ort, wo Begegnungen mit der Bibel stattfinden können. Deshalb möchte das Bibelcenter Anreize schaffen und Impulse setzen, sich mit der Bibel (neu) zu befassen. Um diese Auseinandersetzung zu ermöglichen, finden in unregelmäßigen Abständen Tagesseminare statt, die sich mit einzelnen biblischen Büchern oder Themen der Bibel beschäftigen und dadurch Zugänge zum Buch der Bücher und persönliche Aneignung eröffnen. Einen besonderen Mehrwert bieten diese Seminare dadurch, dass sie durch die Begegnung mit anderen Besuchern der Seminare einen gemeinschaftlichen Aneignungsprozess anstoßen und diesen durch eine gemeinsame Zeit des Studiums vertiefen.

Die Tagesseminare richten sich an alle, die an den Inhalten der Bibel und am gemeinschaftlichen Studium Interesse haben und hierdurch einen besseren Über- und Einblick in das Buch der Bücher gewinnen wollen.

Die Termine und Themen zukünftiger Tagesseminare, sowie Möglichkeiten zur Anmeldung, finden Sie auf der Webseite:

bibelcenter-minden.de/seminare/

VERBREITUNG DER BIBEL
CHRISTENVERFOLGUNG
WELTVERFOLGUNGSINDEX 2012
DIE BIBEL IM KREUZFEUER

ЧЕМ ВЕЩАЕТ БИБЛИЯ
ИСТОРИЯ НАПИСАНИЯ БИБЛИИ
БОРЬБА ВОКРУГ БИБЛИИ
БИБЛИЯ В ОГНЕ КРИТИКИ
BibelCenter

ALTES TESTAMENT
NEUES TESTAMENT

# WANDERAUSSTELLUNG BIBLIATOURA

Die Wanderausstellung Bibliatoura informiert auf drei mobilen Messewänden über die drei Themenschwerpunkte „Die Geschichte der Bibel“, „Die Botschaft der Bibel“ und „Der Kampf um die Bibel“. Dem Besucher werden die jeweiligen Inhalte in Form von kurzen Texten und insbesondere anhand von Fotos und Grafiken in kompakter und gleichzeitig anschaulicher Form vermittelt.

Ergänzend zu den annähernd drei Meter breiten textilen Messewänden beinhaltet die Bibliatoura zahlreiche Exponate. So kann der Besucher anhand diverser Schreibmaterialien der Antike die Entwicklung der Schrift nachvollziehen, ein Modell der Stiftshütte verdeutlicht Aufbau und Funktion des Heiligtums in der Wüste und originale Hilfsmittel zur Verbreitung der Bibel zeigen anschaulich, wie die Botschaft der Bibel auch zu Bevölkerungsgruppen ohne Schriftsprache oder Zugang zu Elektrizität gebracht werden kann.

Das kompakte, mobile Konzept der Bibliatoura kommt insbesondere dann zum Tragen, wenn die Wanderbibelausstellung nur wenige Tage gezeigt werden soll, die Fläche begrenzt ist oder der Einsatzort weit entfernt ist (z.B. im Ausland).

Terminanfragen und mehr Informationen:

bibelcenter-minden.de/bibliatoura/

# STUDIENREISE ISRAEL

Das Volk und Land Israel sind ein auserwähltes Werkzeug Gottes, um seinen Heilsplan für die Welt zu erfüllen. Hier, im Zentrum der Welt, sollte Israel als Glaubensvorbild dienen, und von hier sollte sich der biblische Glaube bis an die Enden der Erde verbreiten.

Während einer Studienreise wird das ganze Land mit einem Bus, zu Fuß und bisweilen gar auf dem Rücken eines Kamels durchquert. Immer wieder wird die Bibel aufgeschlagen und die Ereignisse untersucht, die an diesem Ort stattgefunden haben. Orte wie Samarien, das biblische Kernland, wo die biblische Geschichte mit Abraham begann, aber auch die judäische Wüste, das blühende Galiläa und natürlich Jerusalem – die heilige Stadt. Die Geographie Israels und die jüdische Kultur erhellen den biblischen Text. Diese und die Begegnungen mit Menschen bilden den Schwerpunkt der Reise.

Die Reise wird vom Bibelcenter in Zusammenarbeit mit unterschiedlichen Reiseveranstaltern aus Deutschland organisiert. Zusätzlich wird die Reisegruppe von einem israelischen, Deutsch sprechenden Reiseleiter begleitet.

Informationen zu den Terminen, Kosten und Anmeldeformulare finden Sie unter:

bibelcenter-minden.de/israel/

MARTIN LUTHER – INITIATOR
REFORMATOR

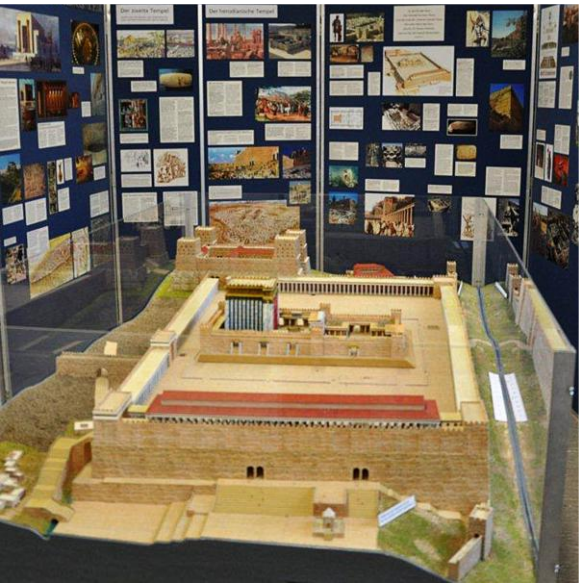
Der zweite Tempel
Der herodianische Tempel

# LEBENDIGE GESCHICHTE – VERLEIHBAR

Das Bibelcenter unterstützt Schulen bei der Gestaltung des Geschichtsunterrichts mit einigen unserer Exponate. Wie wäre es zum Beispiel mit dem originalgetreuen Nachbau einer Gutenbergpresse? Das werden Ihre Schüler sicher nicht so schnell vergessen! Lassen Sie Ihre Schüler Geschichte hautnah erleben! Bereichern Sie Ihren Geschichtsunterricht mit interessanten Anschauungsmaterialien!

Das Skriptorium im Bibelcenter eignet sich hervorragend als außerschulischer Lernort, um in einer inspirierenden Umgebung mehr über die Entstehung und Entwicklung antiker Schreibsysteme und die Verwendung antiker Schreibmaterialien wie Papyrus und Pergament zu erfahren.

Sie planen eine eigene Ausstellung oder einen Informationsstand zu biblischen Themen? Gerne unterstützen wir Sie und stellen Ihnen einzelne Exponate wie eine funktionsfähige Gutenbergpresse, Modelle der Stiftshütte und sogar ein Modell des Herodianischen Tempels im Maßstab 1:360 zur Verfügung.

Gerne überlegen wir mit Ihnen gemeinsam, wie und in welchem Rahmen wir Ihnen dabei helfen können, biblische Geschichte lebendig werden zu lassen. Wir freuen uns auf Ihre Anfrage per E-Mail an info@bibelcenter-minden.de.

info@bibelcenter-minden.de

Gutschein #1668790555, ausgestellt am 18.11.2022
Gutschein
Bibel center MINDEN
ausgestellt für: Max Mustermann
Dieser Gutschein beinhaltet:
X Führung durch das Bibelmuseum
X Einkauf im Buchladen im Wert von 20€
Dieser Gutschein kann im Bibelcenter Minden, Tietzelweg 5, 32425 Minden eingelöst werden.
Bitte für die Führung vorab hier Termin vereinbaren: bibelcenter-minden.de/termin/
Gutschein ist erst nach vollständiger Bezahlung gültig. Jeder Gutschein kann nur einmal eingelöst werden.

LEXIKON

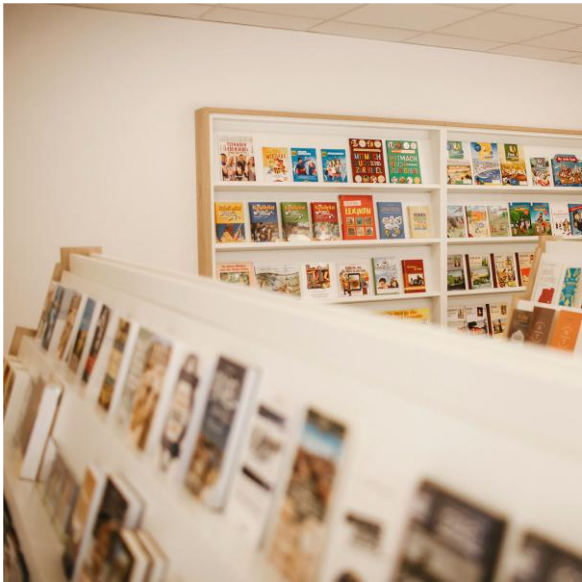

# BIBELMUSEUM GUTSCHEINE UND BUCHLADEN

Oft kamen von unseren Besuchergruppen Anfragen nach guter christlicher Literatur und vor allem nach Büchern rund um die Bibel. Daher war es im Rahmen der Planungen für das „neue“ Bibelcenter ein wichtiges Ziel, in den neuen Räumen eine Buchhandlung zu integrieren.

Im Laufe der bautechnischen Prozesse konnte nicht nur ein Buchladen zum Erwerb der Bücher entstehen, sondern auch eine Bibliothek. Hier besteht die Möglichkeit wie für unsere Mitarbeiter als auch für jeden Besucher des Bibelcenter die Bücher auszuleihen. Es geht sowohl um theologische Bücher, so wie auch glaubensstärkende, lebenshelfende und apologetische Literatur.

Der Erwerb und Verleih der Bücher sind innerhalb unserer Öffnungszeiten möglich.

Außerdem können Sie über die Webseite oder vor Ort in der Buchhandlung Gutscheine für einen Besuch im Bibelmuseum erwerben. Der Gutschein beinhaltet eine individuelle Führung sowie einen Wertgutschein für den angeschlossenen Buchladen. Den Gutschein zum selber ausdrucken können Sie unter bibelcenter-minden.de/gutschein/ bestellen und direkt (ohne Wartezeit) herunterladen. Damit eignet er sich besonders gut als spontane Geschenkidee.

bibelcenter-minden.de/gutschein/

# BIBELCENTER MINDEN UNTERSTÜTZEN

Als gemeinnütziges Werk finanziert sich das Bibelcenter Minden ausschließlich durch Spenden. Die Herrichtung des Bibelmuseums und die Umsetzung aller Dienstleistungen sind finanziell anspruchsvoll. Darum sind wir als Glaubenswerk auf das ehrenamtliche Engagement und die finanzielle Unterstützung angewiesen.

Für jede Art der Unterstützung sind wir herzlich dankbar. Das Bibelcenter ist als gemeinnützig anerkannt und stellt Ihnen gerne eine Spendenbescheinigung für das Finanzamt aus. Bitte teilen Sie uns dafür im Verwendungszweck der Überweisung Ihre Anschrift mit.

Gott vergelte es Ihnen reichlich!

Unsere Bankverbindung:

BibelCenter Minden e.V.
Sparkasse Minden-Lübbecke

| | |
|---|---|
| IBAN: | DE42490501010040127524 |
| BIC: | WELADED1MIN |
| Konto-Nr.: | 401 275 24 |
| BLZ: | 490 501 01 |

# ÖFFNUNGSZEITEN

| | |
|---|---|
| Sonntag - Montag: | Ruhetag |
| Dienstag - Freitag: | 14:00 - 17:00 Uhr |
| Samstag: | 10:00 - 15:00 Uhr |

Besichtigungen ohne Führung (keine Gruppen) sind innerhalb der Öffnungszeiten ohne Voranmeldung möglich. Ab April 2024 bieten wir außerdem einen Audioguide an.

Besuche und Führungen von Gruppen sind nur mit Voranmeldung möglich. Die optimale Gruppengröße liegt bei 20 Personen. Es ist möglich bis drei Gruppen (60 Personen) zeitgleich durch das Bibelmuseum zu führen.

Terminvereinbarung unter bibelcenter-minden.de/termin oder 0571 38698191.

BibelCenter Minden e.V.
Tietzelweg 5, 32425 Minden
Telefon: 0571 386 98 191
E-Mail: info@bibelcenter-minden.de
Webseite: bibelcenter-minden.de